唧唧堂
Jijitang_com
此号每工作日推荐各学科最新最热
更多论文和研究者请访问唧唧堂网
（www.jijitang.com）或者加入唧
索公众号：JIJINOTE）

2015年必读最热论文100篇，各学科前沿都在这里了（76-100）

论文

唧唧堂(MINGYUE) · 2015-12-22 18:06

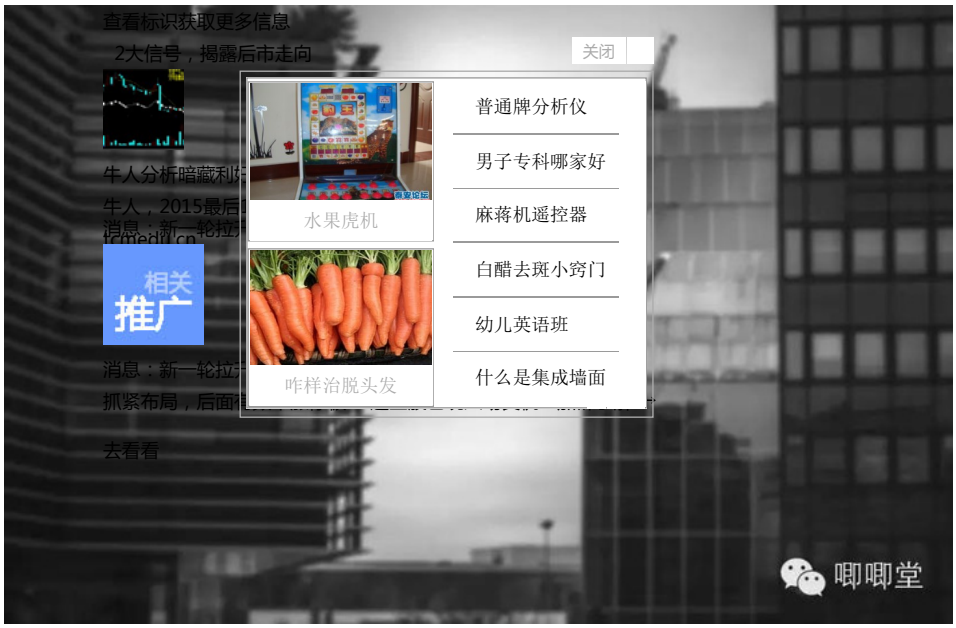

↗↗↗ 点击上方“唧唧堂”关注各学科最新最热研究推荐论文解读

发现关注更多研究和研究人，请访问唧唧堂网站
www.jijitang.com

每年12月，英国伦敦的Digital Science公司都会评选出该年最热门的100篇论文，他们的评论标准，并不是根据论文发表杂志的影响因子，而是利用他们自己建立的Altmetric评价系统， 基于论文在媒体、博客、推特、脸书和维基百科等类非学术共同体被引用或转发的情况而定的，所以选出的论文不仅有重大的研究结果，有有趣的研究结果，也有冷门的研究，例如第20篇角龙的发现，完全是因为作者通过论文脚注求婚成功，才获得了大量关注（查看唧唧堂先前推送：考古学帅哥的求婚大作战：惊，原来论文还可以当钻戒使！（点击阅读））

今年最热门的100篇论文分别来自34份学术期刊，作者分布在105个不同国家，在52个国际合作机构工作。唧唧堂将分就解析推送所有100篇文章（回复“100篇”调出全部文章， 也可直接点击阅读：2015年必读最热研究100篇，各学科前沿都在这里了（1-25）/（26-50）），今天就接着来看排名第76到100篇吧：

热门文章

1. iKON新专辑全曲歌单出炉 GD参与制

2. 新人演员韩智恩将携手金秀贤出演《

3. 最戳心的10部二战电影，每一部都有
4. [城市美学] 圣彼得堡“冬宫博物馆”
5. [文人墨客] 戈雅：西班牙画坛的独行
6. [传奇] 拉里•埃利松：与比尔•盖茨叫
7. [光华之新]而立之年，光华再上改革
8. [衣冠济济] 亦云亦水的三宅一生
9. [使命企业]无印良品它是一种生活

最新文章

1. 女1056#、男563#个人信息

查看标识获取更多信息
消息：新一轮拉升行情或将开启
消息：新一轮拉升行情或将开启
2大信号，揭露后市走向
后面有数个涨停板！ 这些股已现入场良机！加群了解 →
牛人分析暗藏利好，抓住年度建仓良机 跟对
牛人，2015最后10波大...
tcmedu.cn

Picture by Dimitry Roulland

76. JAMA: 休闲时间身体活动和死亡率

研究团队研究了休闲时间的身体活动和死亡率的剂量反应关系并进行了详细汇总分析，提倡卫生保健专业人员应该鼓励不活跃的成人进行休闲体育活动，不需要阻止已经参与高度活跃水平运动的成人。该研究发表在JAMA INTERNAL MEDICINE。

Leisure Time Physical Activity and Mortality: A Detailed Pooled Analysis of the Dose-Response Relationship.

Arem, Hannah; Moore, Steven C.; Patel, Alpa et al.

JAMA INTERNAL MEDICINE

77. Nature: 章鱼为何“超凡脱俗”？

章鱼是世界上最奇怪的生物之一。三个心脏，八个抓握手臂并内衬吸盘，每个触手有独自神经元丰富的“大脑”，皮肤能迅速改变颜色和纹理，精妙伪装和怪异智慧，章鱼的确是地球上独一无二的生物。根据Nature的研究表示，章鱼有一个令人吃惊的大而复杂的基因组。研究者针对十二种不同类型的章鱼组织的进行了基因谱的检测。这是第一次对章鱼进行基因组测序的研究，解释了一个单纯的软体动物如何演变成一种超凡脱俗的存在，为生物的独特能力的解释提供了线索。

The octopus genome and the evolution of cephalopod neural and morphological novelties.

Albertin, Caroline B.; Simakov, Oleg; Mitros, Therese et al.

Nature

78. Obesity: 减腰围，力量训练更重要！

为了研究不同活动方式对腰围变化的影响，研究人员分析对比了1996-2008年的12年期间，10500名健康美国男性的体力活动与腰围、体重的相关性。在排除了其他潜在的混杂因素后，研究结果发现：重量训练，相比中度到剧烈的有氧运动，更能有效起到减轻体重和减小腰围的作用。该研究结果发表于Obesity。

Weight training, aerobic physical activities, and long-term waist circumference change in men.

Mekary R A, Grontved A, Despres J P, et al.

Obesity

查看标识获取更多信息

2. 元旦快乐

3. 上周五作文真题（Issue）精讲

4. 电脑屏幕分辨率值多少为最佳状态？

5. 姑娘看清 减肥时也不用拒绝这些脂肪

6. 12月23号（周三）团体课程表

7. 12月22号（周二）团体课程表

8. 生活无处不“拉伸”

9. 创意|一块挡门砖引爆你的创意大脑！

唧唧堂
Jijitang_com
此号每工作日推荐各学科最新最热
更多论文和研究者请访问唧唧堂网
（www.jijitang.com）或者加入唧
索公众号：JIJINOTE）

Picture by Magda Indigo

79. JAMA: 美国乳腺癌普查，发病率以及死亡率

研究者研究了对乳房X光检查率以及患乳腺癌的几率，乳腺癌死亡率以及肿瘤大小的关系，发现普遍存在过度诊断，该研究发表在 JAMA INTERNAL MEDICINE。

Breast Cancer Screening, Incidence, and Mortality Across US Counties.

Harding, Charles; Pompei, Francesco; Burmistrov, Dmitriy et al.

JAMA INTERNAL MEDICINE

80. Nature: 爪哇岛特里尼尔的直立人用贝壳来生产工具和雕刻

刊登于Nature的研究报道了在特里尼尔（位于印度尼西亚爪哇岛）的Hauptknochenschicht层（意为“主要骨质层”）发现的一种淡水贝壳化石。特里尼尔是Eugène Dubois于1891年发现直立人的典型地点。在Dubois收集到材料中，研究者发现了类人猿使用淡水贝壳的证据，其中有一个确定是贝壳工具，还有一个雕刻了几何图案。该雕刻是直立人所作，而且其年龄要比目前已描述过的最古老的几何雕刻更早。尽管现在推测当时贝壳雕刻的功能和含义根本不可能，但是这项发现表明抽象雕刻在亚洲直立人的认知和神经控制系统中占有重要地位。

Homo erectus at Trinil on Java used shells for tool production and engraving.

Joordens, Josephine C. A.; d'Errico, Francesco; Wesselingh, Frank P et al.

Nature

81. Nature: 在6.30红移处发现一个有120亿太阳质量黑洞的超亮类星体

Nature上的一个研究报道了超亮类星体SDSS J010013.02+280225.8（红移为z = 6.30）的发现。它的光学及近红外光度比此前已知的红移z > 6的类星体要大几倍。根据Lyman-α发射线光谱中的蓝区的深层吸收槽，我们估计该类星体的电离邻近区域的尺寸有2600万光年，这比目前发现的红移z > 6.1的低亮类星体的要大。其次研究人员还估计（根据近红外光谱）其中的黑洞大约有120亿太阳质量，这与根据爱丁顿有限吸积率假设推导出的130亿太阳质量结果相一致。

An ultraluminous quasar with a twelve-billion-solar-mass black hole at redshift 6.30.

Wu, Xue-Bing; Wang, Feige; Fan, Xiaohui et al.

Nature

查看标识获取更多信息
2大信号，揭露后市走向

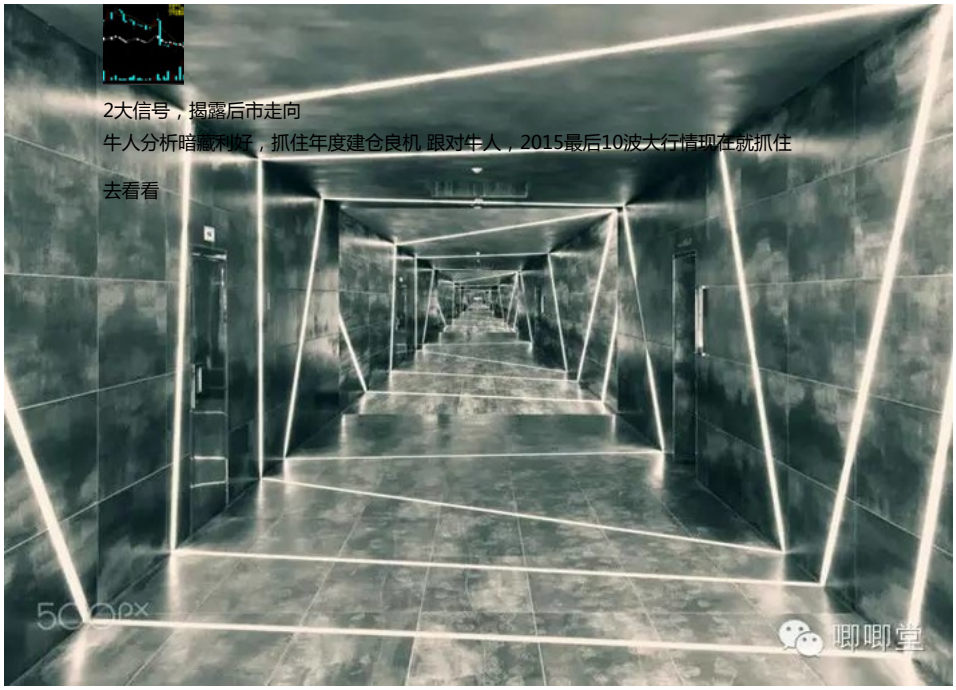

Picture by Anton Schedlbauer

82. Physical Review Letters: J/ψp共振态符合五夸克态Λ0b→J/ψK−p衰变

该研究观察到了J/ψp共振态符合五夸克态Λ0b→J/ψK−p衰变。研究发表在Physical review letters。

Observation of J/ψp resonances consistent with pentaquark states in Λ0b→J/ψK?

p decays. R. Aaij et al.

Physical review letters

83. JAMA: 地中海饮食和与年龄相关的认知能力衰退

对于老年人来说，地中海式饮食加上橄榄油或坚果能使认知能力得以改善，该研究发表在JAMA INTERNAL MEDICINE。

Mediterranean Diet and Age-Related Cognitive Decline: A Randomized Clinical Trial.

Valls-Pedret, Cinta; Sala-Vila, Aleix; Serra-Mir, Merce et al.

JAMA INTERNAL MEDICINE

84. BMJ: 含糖饮料是2型糖尿病独立高危因素

发表在BMJ-BRITISH MEDICAL JOURNAL的研究发现，习惯性饮用含糖甜饮料是2型糖尿病发病的独立高危因素，且独立于肥胖。

Consumption of sugar sweetened beverages, artificially sweetened beverages, and fruit juice and incidence of type 2 diabetes: systematic review, meta-analysis, and estimation of population attributable fraction.

Imamura, Fumiaki; O'Connor, Laura; Ye, Zheng et al.

BMJ-BRITISH MEDICAL JOURNAL

查看标识获取更多信息
2大信号，揭露后市走向
相关推广
2大信号，揭露后市走向
牛人分析暗藏利好，抓住年度建仓良机 跟对牛人，2015最后10波大行情现在就抓住

Picture by Daisuke Kawai

85. 少量谷蛋白对非麦胶肠病性的麦胶敏感人的影响

研究人员通过随机，双盲，安慰剂对照以及交叉实验研究少量谷蛋白对非麦胶肠病性的麦胶敏感人的影响，发现非麦胶肠病性的麦胶敏感人吸收少量的谷蛋白，总体症状的严重程度在一周后比安慰剂的人严重。该研究发表在CLINICAL GASTROENTEROLOGY AND HEPATOLOGY。

Small Amounts of Gluten in Subjects With Suspected Nonceliac Gluten Sensitivity: A Randomized, Double-Blind, Placebo-Controlled, Cross-Over Trial.

Di Sabatino, Antonio; Volta, Umberto; Salvatore, Chiara et al.

CLINICAL GASTROENTEROLOGY AND HEPATOLOGY

86. 为基于事实的信任：估计网站来源的可信度

发表在arXiv.org上的研究主要讨论用一种新的方式来确定网站内容的可信度，即依靠内部信息的准确性而不是依靠外部链接。

Knowledge-Based Trust: Estimating the Trustworthiness of Web Sources.

Xin Luna Dong，Evgeniy Gabrilovich，Kevin Murphy，Van Dang.

arXiv

87. PNAS: 首个包含230万种物种的生命之树发布

佛罗里达大学研究人员将之前绘制的484张不同物种系统发育树拼凑在一起，创造了迄今为止最全面的生命之树，这一进化树包含有230万种已知的物种，这一研究成果公布在PNAS上。

查看标识获取更多信息
2大信号，揭露后市走向

Synthesis of phylogeny and taxonomy into a comprehensive tree of life.

Hinchliff, Cody E.; Smith, Stephen A.; Allman et al.

PROCEEDINGS OF THE NATIONAL ACADEMY OF SCIENCES OF THE UNITED STATES OF AMERICA

相关推广
2大信号，揭露后市走向
牛人分析暗藏利好，抓住年度建仓良机 跟对牛人，2015最后10波大行情现在就抓住
去看看

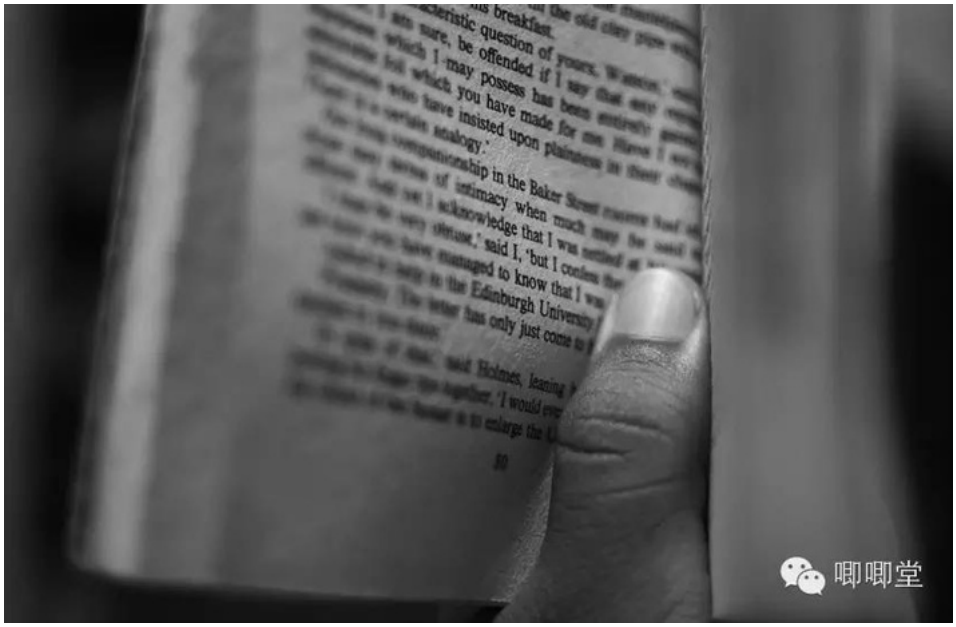

Picture by Mansour ahmed omer

88. Nature Communications: 通过x射线相衬成像揭示赫库兰尼姆纸草卷轴里的文本

研究者通过x射线相衬成像揭示赫库兰尼姆纸草卷轴里的文本，这一技术的应用可以让们阅读赫库兰尼姆纸草卷轴里的文本，加强我们对古希腊文学和哲学的了解。该研究发表于NATURE COMMUNICATIONS。

Revealing letters in rolled Herculaneum papyri by X-ray phase-contrast imaging.

Mocella, Vito; Brun, Emmanuel; Ferrero, Claudio et al.,

NATURE COMMUNICATIONS

89. 放任气候变暖，85年后全球人均GDP会少23%

美国斯坦福大学的一项研究发现，如果全球变暖的趋势不改变，气候变化造成的经济损失将远远超过人们此前的预期。到85年后的2100年，全球经济损失显著，77%的国家会更加贫穷。与没有气候变化的世界相比，全球人均GDP（国内生产总值）将减少23%，而中国受到气候变化的影响更大，超过了这一平均水平。该论文发表在Nature上。

Global non-linear effect of temperature on economic production.

Burke, Marshall; Hsiang, Solomon M.; Miguel, Edward.

Nature

90. Plos One: 对生理性关节弹响实时可视化

发表在Plos one上的一个研究，说明了关节弹响源于相邻骨端距离增大（如牵拉膝关节），关节腔内形成新气泡而发出的声响。

Real-Time Visualization of Joint Cavitation.

Kawchuk, Gregory N.; Fryer, Jerome; Jaremko, Jacob L et al.,

PLOS ONE

Picture by Bruno DELATTRE

91. Plos One: 43万年前的谋杀案

研究者们研究了一起43万年前的谋杀案表明致命的人际暴力是一种古老的人类行为，该研究发表在Plos one。

Lethal Interpersonal Violence in the Middle Pleistocene.

Sala, Nohemi; Arsuaga, Juan Luis; Pantoja-Perez, Ana et al.

Plos one

92. Lacent: 音乐可以减轻术后患者疼痛和焦虑

音乐是一种无创、安全、便宜的干预措施，可以很简单以及成功的实施。研究者进行了一项系统回顾和荟萃分析评估音乐能都改善术后患者的恢复。该研究发表于Lancet。

Music as an aid for postoperative recovery in adults: a systematic review and meta-analysis.

Hole, Jenny; Hirsch, Martin; Ball, Elizabeth et al.

Lancet

93. 天体物理学以及电影《星际穿越》中星系级黑洞的引力透镜效应

该论文讨论了不旋转的黑洞近观，高速旋转的黑洞近观（其中又分为几块特征迥异的区域），以及摄像头的运动状态带来的影响。论文发表在CLASSICAL AND QUANTUM GRAVITY。

Gravitational lensing by spinning black holes in astrophysics, and in the movie Interstellar.

James, Oliver; von Tunzelmann, Eugenie; Franklin, Paul et al.

CLASSICAL AND QUANTUM GRAVITY

Picture by Tirica Stefani

94. Nature: 恐龙新发现：暴龙原来有一个吃素的远房亲戚！

新的发现来自智利南部Aysén化石产地的恐龙已被确定为来自晚侏罗纪（距今大约1.5亿年前）的一种原始兽脚类恐龙。兽脚类恐龙（包括霸王龙和迅猛龙在内的一类恐龙）一般都是双足行走的，而且除了后来一些高度衍生的形式外几乎总是肉食性的。这个新种是兽脚类恐龙演化过程中一个相对较早的分支，但却是草食性的，将之前对恐龙来说没有记录到的一些特点和怪诞的解剖特征前所未有地组合到了一起。这一发现说明，即便是对恐龙演化的大致脉络，我们的了解也是何其之少。该研究发表在Nature。

An enigmatic plant-eating theropod from the Late Jurassic period of Chile.

Novas, Fernando E.; Salgado, Leonardo; Suarez, Manuel et al.

Nature

95. Nature Neuroscience: 精神分裂、双相障碍与创造力“齐飞”？

冰岛基因公司deCODE的科学家们分析了冰岛86000人的基因数据，试图分析精神疾病相关基因与创造力之间的关系。从事着文学或者艺术相关职业的人与非文艺相关职业者之间的创造力差异，能有0.24%的差异可能是由于他们患精神分裂的风险所带来的，0.26%的差异可能是出于患双相情感障碍的风险差异。

Polygenic risk scores for schizophrenia and bipolar disorder predict creativity.

Power, Robert A.; Steinberg, Stacy; Bjornsdottir, Gyda et al.

NATURE NEUROSCIENCE

96. Lancet: 认知治疗的效率与成本效益与维护抗抑郁治疗预防抑郁症的复发的对比

没有证据表明认知治疗优于维护抗抑郁治疗预防抑郁症的复发，该研究成果发表在LANCET。

Effectiveness and cost-effectiveness of mindfulness-based cognitive therapy compared with maintenance antidepressant treatment in the prevention of depressive relapse or recurrence (PREVENT): a randomised controlled trial.

Kuyken, Willem; Hayes, Rachel; Barrett, Barbara et al.

LANCET

Picture by Indukas

97. 包装，餐具大小会改变人们对食品，烟酒的选择与消费

发表在Cochrane Database of Systematic Reviews上的研究表明当提供较大尺寸的餐品或当使用较大的餐具，人们会吃更多的食物或软饮料。

Portion, package or tableware size for changing selection and consumption of food, alcohol and tobacco.

Hollands GJ;Shemilt I;Marteau TM;Jebb SA et al.

Cochrane Database of Systematic Reviews

98. JAMA: 桑拿浴对心血管健康有益

JAMA Intern Med杂志刊发的一项研究中，对中年男性进行桑拿浴的频率和持续时间进行了评估，研究总结，进行桑拿浴较频繁的男性心血管似乎更健康。桑拿浴与心脏性猝死、致死性冠脉心脏病和致死性心血管疾病之间的关系仍需进一步研究验证。

Association Between Sauna Bathing and Fatal Cardiovascular and All-Cause Mortality Events.

Laukkanen, Tanjaniina; Khan, Hassan; Zaccardi, Francesco et al.

JAMA Internal Medicine

99. Science Advances: 教师招聘网络系统的不平等和层次结构

Science Advances上的一个研究发现教师招聘具有很明显的层次结构，也说明的社会具有不平等性，这些结果推进我们的能力量化威望在学术界的影响，推动学术体系的进步。

Systematic inequality and hierarchy in faculty hiring networks.

Aaron Clauset, Samuel Arbesman, Daniel B. Larremore.

Science Advances

Picture by Daria Cherry

100. PNAS: 快乐就写在我们的语言里

根据对10种不同语言的大约1万个常用词的积极性的评分，这是由将近1900名这些语言的母语使用者评定的，一项研究发现了语言的一种总体积极性倾向，这独立于词语使用的频率，还发现了当这些词被翻译的时候，它们的情绪内容是一致的；这些结果被用来构造测量大规模文本的情绪的可靠手段。该论文发表于PNAS上。（更详细解析请查看唧唧堂先前推送：2月最热：西班牙语是最快乐的语言（点击阅读））

Human language reveals a universal positivity bias.

Dodds, Peter Sheridan; Clark, Eric M.; Desu, Suma et al.

PROCEEDINGS OF THE NATIONAL ACADEMY OF SCIENCES OF THE UNITED STATES OF AMERICA

- - - - - - -

更多1-75篇

2015年必读最热研究100篇，各学科前沿都在这里了（1-25）

2015必读最热研究100篇，各学科前沿都在这里了（26-50）

回复“100篇”调出所有100篇论文解析

唧唧堂研究人简介：Minyue

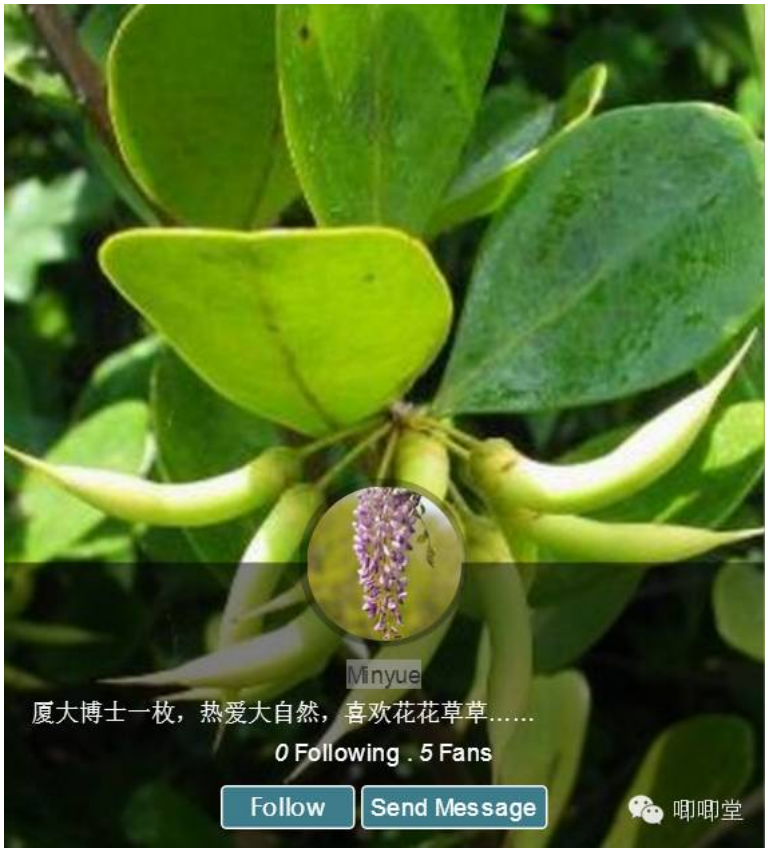

点击“原文阅读”，查看 Minyue 在唧唧堂所有论文推荐。

微信扫一扫，加我好友 →→→

学习化妆 原油投资入门 鸡蛋怎样美白 手机打鱼赚钱 桃树苗新品种
想学化妆 现在干什么赚钱 麻蒋机遥控器 北京石油交易所 农村致富好项目
最省油的suv车 毕业论文 national租车 如何化妆 古董收购

正规男子专科 如何去眼部细纹 集成墙面价格 眼部细纹怎么去
引产在线咨询 男子专科哪家好 男人专科哪里好 娱乐注册送彩金 白醋去斑小窍门

阅读原文 微信原文 分享到微信 文章为作者独立观点，不代表微头条立场

唧唧堂的最新文章

心理学

发展心理学：那些打破常规并且违抗父母的孩子长大后...

唧唧堂，各学科最新最热研究论文推荐，发现更多研究和研究人，请访问唧唧堂网站：www.jijitang.com

唧唧堂·12月23日 18:42

高中生

红遍全美的高中生匿名消息APP“After School”为...

唧唧堂，各学科最新最热研究论文推荐，发现更多研究和研究人，请访问唧唧堂网站：www.jijitang.com

唧唧堂·12月23日 18:42

心理科学：金钱让孩子变得自私，就算他们不知道钱是...

唧唧堂，各学科最新最热研究论文推荐，发现更多研究和研究人，请访问唧唧堂网站：www.jijitang.com

唧唧堂·12月23日 18:42

心理学 儿童 论文

DP发展心理学2015年12月刊论文解析: 四到八年级儿...

唧唧堂，各学科最新最热研究论文推荐，发现更多研究和研究人，请访问唧唧堂网站：www.jijitang.com

唧唧堂·12月23日 18:42

读懂物理系列专题 | 引力定律，你真的知道吗？

唧唧堂，各学科最新最热研究推荐论文解读！发现关注更多研究和研究人，请访问唧唧堂网站 www.jijitang.com

唧唧堂·12月22日 18:06

论文

2015年必读最热论文100篇，各学科前沿都在这里了...

唧唧堂，各学科最新最热研究推荐论文解读！发现关注更多研究和研究人，请访问唧唧堂网站 www.jijitang.com

唧唧堂·12月22日 18:06

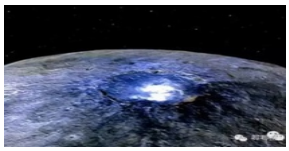

谷神星

NASA破解谷神星上的神秘亮斑之谜

唧唧堂，各学科最新最热研究推荐论文解读！发现关注更多研究和研究人，请访问唧唧堂网站 www.jijitang.com

唧唧堂·12月22日 18:06

论文

2015年必读最热论文100篇，各学科前沿都在这里了...

唧唧堂，各学科最新最热研究推荐论文解读！发现关注更多研究和研究人，请访问唧唧堂网站 www.jijitang.com

唧唧堂·12月22日 18:06

Nature 通讯: 你的大脑永远不会忘记小时候学过的语...

http://www.jijitang.com/article/5663ced365c0349d2a28db

唧唧堂·12月21日 18:28

PNAS: 受欢迎的人的大脑在结构上可能与那些社交困...

http://www.jijitang.com/article/566eac821de73b7c4eb927

唧唧堂·12月21日 18:28

女性

PNAS: 男性的大脑和女性的不一样吗？研究表明，不...

http://www.jijitang.com/article/566d7e221de73b7c4eb926

唧唧堂·12月21日 18:28

博士

Nature：生物博士过剩，怎么办？

http://www.jijitang.com/article/566d3a9a1de73b7c4eb925

唧唧堂·12月21日 18:28

财富 论文

RFS金融研究评论2015年11月论文：主权财富基金折价

唧唧堂，各学科最新最热研究推荐论文解读！发现关注更多研究和研究人，请访问唧唧堂网站 www.jijitang.com

唧唧堂·12月18日 17:55

2015必读最热研究100篇，各学科前沿都在这里了（2...

↗↗↗ 点击上方“唧唧堂”关注各学科最新最热研究推荐论文解读发现关注更多研究和研究人，请访问唧唧堂网站www

唧唧堂·12月19日 15:02

PNAS: 低权利拥有者更倾向于信任他人

唧唧堂，各学科最新最热研究推荐论文解读！发现关注更多研究和研究人，请访问唧唧堂网站 www.jijitang.com

唧唧堂·12月17日 17:03

中国 如何 奇迹 苏联

中国如何转轨？重来看看苏联“奇迹”及其转轨

唧唧堂，各学科最新最热研究推荐论文解读！发现关注更多研究和研究人，请访问唧唧堂网站 www.jijitang.com

唧唧堂·12月17日 17:03

论文

PMR 公共管理评论 2016年2月论文摘要

唧唧堂，各学科最新最热研究推荐论文解读！发现关注更多研究和研究人，请访问唧唧堂网站 www.jijitang.com

唧唧堂·12月17日 17:03

焦虑

你讨厌用公厕吗？研究探索我们为什么公厕让我们很焦虑

唧唧堂，各学科最新最热研究推荐论文解读！发现关注更多研究和研究人，请访问唧唧堂网站 www.jijitang.com

唧唧堂·12月16日 22:52

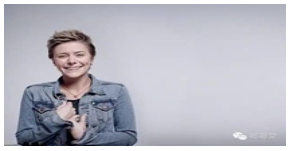

为什么你应该遵从你的内心？研究发现，相信直觉可以...

唧唧堂，各学科最新最热研究推荐论文解读！发现关注更多研究和研究人，请访问唧唧堂网站 www.jijitang.com

唧唧堂·12月16日 22:52

如何 心理学

几个心理学研究告诉你：为什么坏人总能得逞？我们该...

唧唧堂，各学科最新最热研究推荐论文解读！发现关注更多研究和研究人，请访问唧唧堂网站 www.jijitang.com

唧唧堂·12月16日 22:52

论文

Digital Science 2015年社交媒体最热论文100篇出炉...

唧唧堂，各学科最新最热研究推荐论文解读！发现关注更多研究和研究人，请访问唧唧堂网站 www.jijitang.com

唧唧堂·12月16日 22:52

经验永不过时｜工作场所老龄化问题（二）

唧唧堂，各学科最新最热研究推荐论文解读！发现关注更多研究和研究人，请访问唧唧堂网站 www.jijitang.com

唧唧堂·12月15日 20:20

你应该和你的同事共餐吗？

唧唧堂，各学科最新最热研究推荐论文解读！发现关注更多研究和研究人，请访问唧唧堂网站 www.jijitang.com

唧唧堂·12月15日 20:20

论文

MS 管理科学2015年11月论文解析：外包的重要性

唧唧堂，各学科最新最热研究推荐论文解读！发现关注更多研究和研究人，请访问唧唧堂网站 www.jijitang.com

唧唧堂·12月15日 20:20

英文论文

50组固定搭配，助力你的英文论文写作！

唧唧堂，各学科最新最热研究推荐论文解读！发现关注更多研究和研究人，请访问唧唧堂网站 www.jijitang.com

唧唧堂·12月14日 23:25

论文

我是怎样从不会写论文升级为论文达人的？

唧唧堂，各学科最新最热研究推荐论文解读！发现关注更多研究和研究人，请访问唧唧堂网站 www.jijitang.com

唧唧堂·12月14日 23:25

产品 论文 定价策略

MS 营销科学11-12月论文解析：强大的新产品定价策略

唧唧堂，各学科最新最热研究推荐论文解读！发现关注更多研究和研究人，请访问唧唧堂网站 www.jijitang.com

唧唧堂·12月14日 23:25

秘密 半人马 三星系统

解读《三体》：12、红岸的秘密，半人马三星系统，质...

唧唧堂，各学科最新最热研究推荐论文解读！发现关注更多研究和研究人，请访问唧唧堂网站 www.jijitang.com

唧唧堂·12月12日 19:29

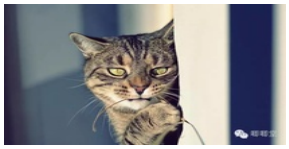

最好 笑话

Human Nature: 揭示世界上最好笑的五大笑话所具备...

唧唧堂，各学科最新最热研究推荐论文解读！发现关注更多研究和研究人，请访问唧唧堂网站 www.jijitang.com

唧唧堂·12月12日 19:29

Science最新：机器能像人类那样学习了！

唧唧堂，各学科最新最热研究推荐论文解读！发现关注更多研究和研究人，请访问唧唧堂网站 www.jijitang.com

唧唧堂·12月12日 19:29

普通人

人类天性自私吗？普通人和有钱人的慷慨法则！

唧唧堂，各学科最新最热研究推荐论文解读！发现关注更多研究和研究人，请访问唧唧堂网站 www.jijitang.com

唧唧堂·12月11日 19:19

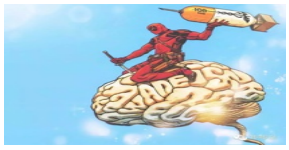

抑郁症治疗

抑郁症治疗中，心理疗法和药物疗法哪个更有效？

唧唧堂，各学科最新最热研究推荐论文解读！发现关注更多研究和研究人，请访问唧唧堂网站 www.jijitang.com

唧唧堂·12月10日 17:07

抑郁

赶走季节性抑郁，晒太阳！

唧唧堂，各学科最新最热研究推荐论文解读！发现关注更多研究和研究人，请访问唧唧堂网站 www.jijitang.com

唧唧堂·12月10日 17:07

如何 资源 影响 战略

高管团队的组成特征如何影响公司资源利用，战略制定...

唧唧堂，各学科最新最热研究推荐论文解读！发现关注更多研究和研究人，请访问唧唧堂网站 www.jijitang.com

唧唧堂·12月10日 17:07

图说气候大会：各国真的可以团结保护全球气候吗？

唧唧堂，各学科最新最热研究推荐论文解读！发现关注更多研究和研究人，请访问唧唧堂网站 www.jijitang.com

唧唧堂·12月08日 23:17

巴黎 那些事儿

关于巴黎气候谈判，你想问又不敢问的那些事儿

唧唧堂，各学科最新最热研究推荐论文解读！发现关注更多研究和研究人，请访问唧唧堂网站 www.jijitang.com

唧唧堂·12月08日 23:17

气候变化

气候变化下，快要和我们说ByeBye的十种萌物

唧唧堂，各学科最新最热研究推荐论文解读！发现关注更多研究和研究人，请访问唧唧堂网站 www.jijitang.com

唧唧堂·12月08日 23:17

13位气象学家对未来充满希望

唧唧堂，各学科最新最热研究推荐论文解读！发现关注更多研究和研究人，请访问唧唧堂网站 www.jijitang.com

唧唧堂·12月08日 23:17

本站文章来自网友的提交收录，版权归原作者所有，如需删除或申请收录，请联系微信号：toutiao008

我要入驻 公号大全

Copyright©2015 微头条 京ICP备14039452号-2 京公网安备11010802016578